

Comenzamos la ruta en el Caserío de Chiguergue, en el cruce de caminos con el PRTF 69 Chío - Vera de Erques. Subimos por la pista asfaltada hasta llegar a la carretera TF-38, la cual cruzaremos para adentrarnos en un paisaje más antropizado, salpicado de antiguas parcelas agrícolas en desuso. Posteriormente, nos encontraremos con el enlace de conexión del sendero SL-TF 203 Chío - Los Arenales. Seguiremos subiendo hasta el Nalero de Sánchez, un llano en el que antiguamente se cultivaba centeno. Seguidamente el sendero pasa por el Calejón del Escobón, un vacío lajico entre paredes que se utilizaba antiguamente para guardar el ganado. Vamos bajando a través del pinar para adentrarnos en una zona de malpais que nos permite observar interesantes morfologías volcánicas

Este sendero es bidireccional, puede comenzarse desde la pista de Chasogo, así como desde el núcleo de Chiguergue. la carretera TF-38. Esta zona conocida como Feventón de Pedro Hernández, alberga también una antigua era construida sobre morfología como planchas pahoehoe, lavas cordadas y tubos volcánicos. En esta zona se encuentran parcelas agrícolas en desuso. Posteriormente, nos encontraremos con el enlace de conexión del sendero SL-TF 203 Chío - Los Arenales. Seguiremos subiendo hasta el Nalero de Sánchez, un llano en el que antiguamente se cultivaba centeno. Seguidamente el sendero pasa por el Calejón del Escobón, un vacío lajico entre paredes que se utilizaba antiguamente para guardar el ganado. Vamos bajando a través del pinar para adentrarnos en una zona de malpais que nos permite observar interesantes morfologías volcánicas

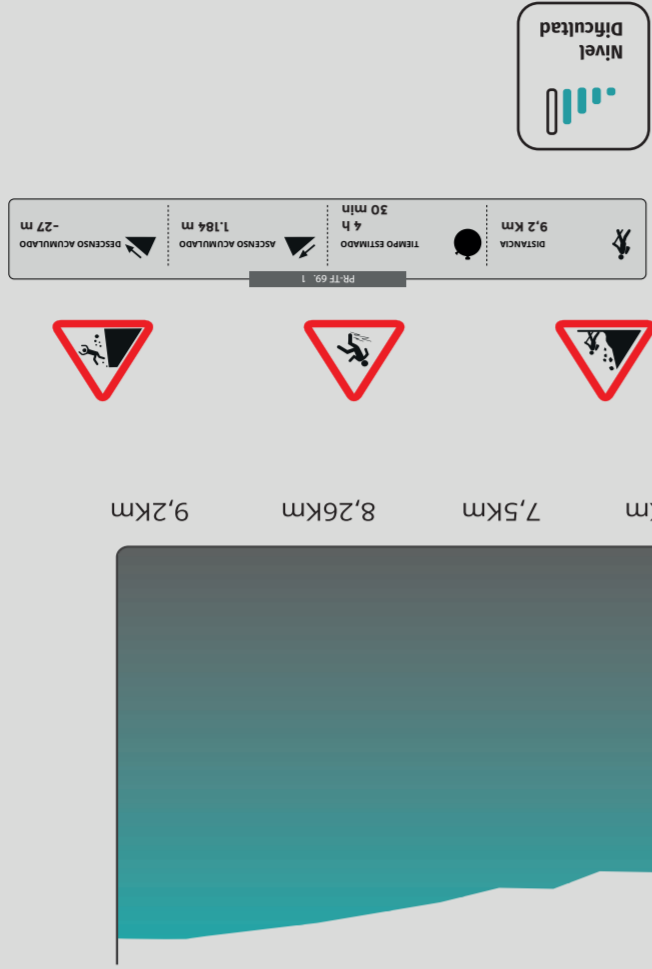

PR-TF 69.1 Chiguergue - Chasogo



Red de senderos de Guía de Isora

PR TF-69.1
Chiguergue
Chasogo

Red de senderos de Guía de Isora



Para más información

NUESTRA RED DE SENDEROS HOMOLOGADOS



PR-TF 69 Chío-Vera de Erques
En esta ruta se pueden observar numerosas parcelas dedicadas a la agricultura tradicional, como fincas de viñedos y algunas viviendas aisladas. Además, se hace imprescindible la visita al núcleo rural de Chirche, declarado Bien de Interés Cultural, y al Caserío de Las Fuentes.



PR TF 70.1 Boca Tauce - El Jaral
Esta ruta nos ofrece impresionantes panorámicas del municipio, concretamente del Barranco de Tágara. A lo largo del sendero se localizan diversos elementos etnográficos.



PR-TF 70.2 Boca Tauce - Las Fuentes
En el trayecto se observan impresionantes vistas panorámicas de los montes isoranos, e incluso pueden contemplarse las islas de La Gomera, La Palma y El Hierro. Encontramos especies endémicas como escobones y codosos, y caminaremos por el caserío de Las Fuentes.



PR-TF 70.3 Boca Tauce - Refugio de Chasogo
En este sendero predomina el malpais e interesantes morfologías volcánicas. Puedes observar una antigua era construida sobre lava pahoehoe, conocida como la Era de la Fajana de Charagueche, y la Era de los Guanches.



SL 201 Chío-Arguayo
El sendero permite observar parcelas de agricultura tradicional con muretes de piedra seca, y disfrutar de panorámicas de la franja oeste del municipio. En esta zona de malpais, la vegetación predominante la constituyen ejemplares de bejques y pinos aislados.



SL 203 Chío-Arenales
El ruta comienza atravesando un pinar seco sobre coladas basálticas recientes y discurre por un entorno muy homogéneo con pequeños campos de lapilli alternados con malpais. En este espacio encontrarás un área recreativa con zona de acampada.



SL 206 El Jaral-Guía de Isora
El Barranco de Rodrigo y las cruces de Ramallo son algunos de los lugares de interés que encontrarás en este sendero cubierto por jaras, arbustos de llamativas flores blancas utilizados tradicionalmente para el ahumado de quesos.

Conserva el medio natural

- Mantén limpio el sendero y llévate la basura.
- Ten especial cuidado con las colillas. Pueden provocar incendios.
- Ten en cuenta que estamos en espacios naturales frágiles.
- No te lleves plantas o cualquier otro elemento.
- Evita ruidos. Respeta el entorno.
- Para conservar el medio, no salgas de los senderos.

Planifica tu ruta

Sírvete de la ayuda de guías, mapas o personas con la experiencia adecuada para caminar (por ejemplo, de clubes de caminatas y asociaciones, oficinas de información turística o proveedores de alojamiento).

Obtén información de ruta sobre las distancias, nivel de dificultad y el tiempo estimado de finalización de la ruta, así como los posibles riesgos que puedan darse.

Conoce tu capacidad física para la realización de la ruta en función de sus características técnicas: desnivel, duración...

Toma nota de la previsión meteorológica.

Deja que tus amigos o familiares sepan qué ruta vas a hacer y a dónde vas.

Con niños o grupos más grandes recuerda que es necesario mucho más tiempo.

Cuida tu seguridad

Lleva botas o zapatos adecuados para senderismo y acordes con la dificultad del recorrido.

No te olvides de llevar una prenda de abrigo impermeable y un sombrero o gorra para protegerte del sol.

Provéete de agua y alimentos suficientes para el tiempo que dura el recorrido.

Recuerda que en el medio natural no siempre hay cobertura, pero es aconsejable llevar un teléfono móvil. Comprueba que el dispositivo tiene la batería totalmente cargada antes de salir.

En caso de lluvia o fuerte viento aumentan los riesgos, por lo que conviene estar informado de las predicciones meteorológicas.

Atención ciudadana **901 501 901**

EMERGENCIAS | EMERGENCY **112**

CÓMO LLEGAR

Chiguergue es un núcleo situado en la zona alta del municipio de Guía de Isora a la sombra del volcán Pico Viejo, y a 6 kilómetros del casco municipal.

Para llegar a Chiguergue:

| Línea | Trayecto |
|-------|--|
| 462 | Guía de Isora-Acantilado de los Gigantes-Por Tamaimo |
| 492 | Guía de Isora-Chío-Por Chiguergue |

| Marcas que guían el sendero | | | |
|--------------------------------|------------------------|---------------------|----------------------|
| Tipo de sendero | Continuidad de sendero | Cambio de dirección | Dirección equivocada |
| GR Gran Recorrido | | | |
| PR Pequeño Recorrido | | | |
| SL Sendero local | | | |

Marcas registradas por la FEDME

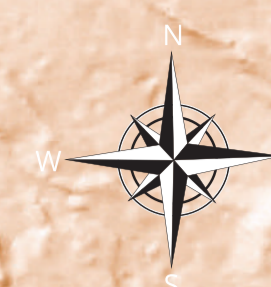

Pino de la Leche

Se cuenta que a la sombra de este gran pino descansaban y ordeñaban sus animales los cabreros de la zona.



Llano de Sánchez

Antiguamente se plantaba centeno gracias a las posibilidades que ofrecía su extensa superficie.



Caletón del Escobón

Se trata de un vacío formado por la lava entre dos paredes, semejante a un caletón litoral que se utilizaba antiguamente para guardar animales y resguardarse del frío.



Lavas cordadas

En estas coladas de lava la modalidad de su desplazamiento da lugar a la formación de estrechos y largos, retorcidos y trenzados, tubos de lavas que adquieren apariencia de una maroma, por lo que reciben esta denominación.

Chiguergue - Chasogo

Red de senderos de Guía de Isora

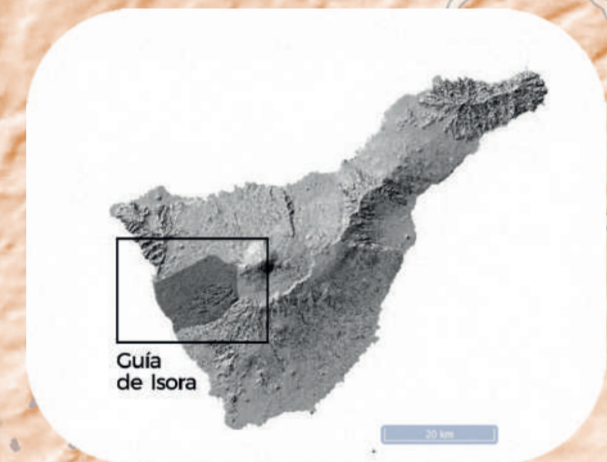

Oficina de Información de Alcalá

Dirección: Paseo La Jaquita, s/n, 38686 - Alcalá
Teléfono: 922 865 151
Email: info.alcala@guiadeisora.org

Oficina de Información Turística de Guía de Isora

Dirección: frente al Centro Cultural, avenida Isora, s/n, 38680
Teléfono: 922 851 222
Email: info.guia@guiadeisora.org

Oficina de Información Playa de San Juan

Dirección: Juan Carlos I, s/n, 38687 - Playa de San Juan
Teléfono: 922 138 987
Email: info.playasanjuan@guiadeisora.org



En caso de emergencia llama al 112. Descarga **FRESS 112** disponible para **iOS** y **Android**

Chiguergue    

  Chirche



Era de Barqueto

Superficie de estructura circular, bien excavada en roca, o bien construida sobre tierra apisonada, preparada para aventar y trillar el cereal. Contiene muro cortavientos, piedras perimetrales, empedrado y piedra central, también llamada piedra madre. En esta ocasión, destaca la Era de Barqueto junto a distintos tubos volcánicos y construida sobre terreno volcánico pahoehoe.

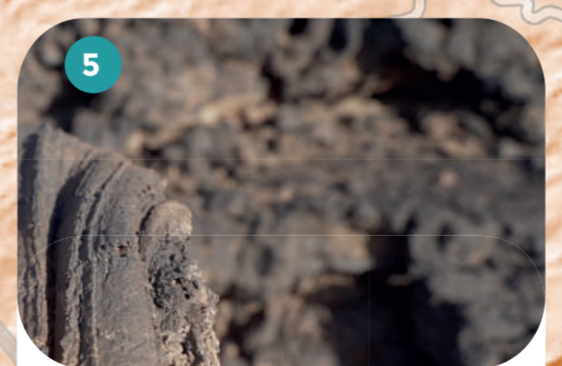

Planchas de lava pahoehoe

Las coladas pahoehoe son las que presentan una superficie de aspecto suave y vítreo y con estructuras cordadas muy características. Se forman en la erupción de magmas muy poco viscosos.

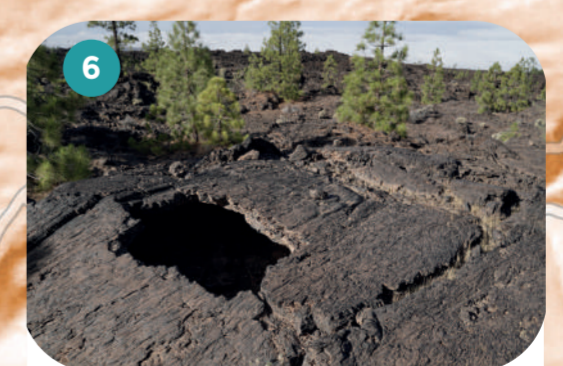

Tubos volcánicos

Los tubos de lava o tubos volcánicos son cuevas volcánicas, usualmente con forma de túneles, formados en el interior de coladas lávicas más o menos fluidas.